

Anello Backup

potenzia e prolunga l'erezione

L'anello Backup migliora la durezza e il turgore del pene. Misura unica.

Impiego:

Distendere semplicemente l'anello, farlo scorrere sul pene eretto e collocarlo dietro i testicoli.

L'anello Backup va posizionato tra i testicoli e il corpo, alla radice del pene. In questo modo preme sulla base del pene. L'anello guida e stabilizza il pene e i testicoli.

In alto, nella zona di transizione tra l'asta e l'osso pubico, l'anello può avere un effetto stimolante per la partner.

Importante: Collocare sempre l'anello Backup dietro i testicoli.

L'anello Backup potenzia e migliora l'erezione, che dura più a lungo. Dona una sensazione più intensa a entrambi i partner.

Materiale:

TPE (elastomero termoplastico)

Nota: per gli uomini che utilizzano un dispositivo per l'erezione a vuoto con anello costringitore e l'anello Backup:

Utilizzare innanzitutto, come di consueto, il dispositivo per l'erezione a vuoto con l'anello costringitore. Quando l'anello costringitore si trova sulla radice del pene, prendere anche l'anello Backup e distenderlo. Quindi far scorrere l'anello Backup sui testicoli e sul pene.

Contenuto:

- 1 anello Backup
- istruzioni per l'uso

Backup Ring

versterkt en verlengt de erectie

De Backup Ring verbetert de stevigheid en het volume van de penis. Uniforme maat.

Gebruik:

Rek gewoon de ring op, schuif de ring over de stijve penis en plaats deze achter de testikels.

De Backup Ring zit tussen de testikels en het lichaam tegen de peniswortel. De ring drukt hierbij tegen de onderkant van de penis. Deze ring geleidt en stabiliseert de penis en de testikels.

Aan de bovenkant, bij de overgang van de schacht naar het schaambeentje, kan de ring stimulerend zijn voor de partner.

Belangrijk: De Backup Ring wordt altijd achter de testikels geplaatst.

De Backup Ring versterkt en verbetert de erectie – deze blijft langer in stand. Beide partners ervaren een intensiever gevoel.

Materiaal:

TPE (thermoplastisch elastomeer)

Let op voor mannen die een vacuüm erectiepomp met een drukring en de Backup Ring gebruiken: Gebruik op de gebruikelijke manier eerst de vacuüm erectiepomp met de drukring. Zodra de drukring op de peniswortel zit, pakt u de Backup Ring en rekt u die op. Trek vervolgens de Backup Ring over de testikels en de penis.

Inhoud:

- 1 Backup Ring
- Gebruiksaanwijzing



Abfall / Waste / Elimination / Desechos / Rifiuti / Afval



Chargenbezeichnung / Batch number / Désignation de lot / Denominación / Codice di lotto / Partijaanduiding



Gebrauchsanweisung beachten / Read instructions for use / Consulter la notice / Consulte las instrucciones de uso / Consultare le istruzioni per l'uso / Gebruiksaanwijzing raadplegen



Hersteller / Manufacturer / Fabricant / Fabricante / Fabbricante / Fabrikant



Herstellungsdatum / Manufacturing date / Date de fabrication / Fecha de fabricación / Data di fabbricazione / Productiedatum



latexfrei / latex-free / sans latex / sin látex / senza lattice / latexvrij



KESEL medintim GmbH
Kelsterbacher Str. 28
64546 Mörfelden-Walldorf
Germany

+49 6105 20 37 20
www.medintim.com

Made in Germany

PZN: 19080823
EAN: 4013273000857



Backup Ring

Hygieneprodukt / Hygiene product
Produit d'hygiène / Producto higiénico
Prodotto igienico / Hygiëneproduct

21.02.2024

1

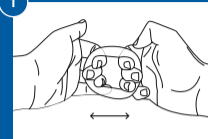

2

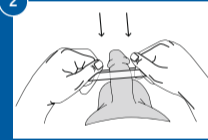

3

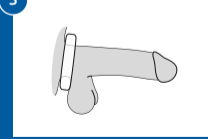
**Backup Ring**

Gebrauchsanweisung
Instructions for use
Mode d'emploi
Manual de instrucciones
Istruzioni per l'uso
Gebruiksaanwijzing

Medintim

Backup Ring

verstärkt und verlängert die Erektion

Der Backup Ring verbessert die Festigkeit und Fülle des Penis. Eine Größe passt allen.

Anwendung:

Einfach auseinanderziehen, über den erigierten Penis streifen und hinter den Hoden platzieren.

Der Backup Ring sitzt zwischen Hoden und Körper an der Peniswurzel. Er drückt dabei gegen den Penisboden. Dieser Ring führt und stabilisiert den Penis und die Hoden.

Oben, am Übergang vom Schaft zum Schambein kann der Ring für die Partnerin stimulierend wirken.

Wichtig: Der Backup Ring wird immer hinter den Hoden platziert.

Der Backup Ring verstärkt und verbessert die Erektion – sie hält länger an. Beide Partner haben ein intensiveres Gefühl.

Material:

TPE (Thermoplastischer Elastomer)

Hinweis für Männer, die eine Vakuum-Erektionshilfe mit Stauring benutzen:

Benutzen Sie zunächst wie gewohnt die Vakuumerektionshilfe mit dem Stauring. Sobald der Stauring auf der Peniswurzel sitzt, nehmen Sie zusätzlich den Backup Ring und spannen ihn auf. Dann ziehen sie den Backup Ring über die Hoden und den Penis.

Inhalt:

- 1 Backup Ring
- Gebrauchsanweisung

Backup Ring

makes erections harder and longer-lasting

The Backup ring improves the firmness and fullness of the penis. One size fits all.

How to use:

Simply pull apart, slip over the erect penis and place behind the testicles.

The Backup ring sits between the testicles and the body at the root of the penis. It presses against the base of the penis. This ring guides and stabilises the penis and testicles.

At the top, where the shaft meets the pubic bone, the ring can have a stimulating effect on the female partner.

Important: The Backup ring is always placed behind the testicles.

The Backup ring makes erections harder and better – they last longer. Both partners have a more intense feeling.

Material:

TPE (thermoplastic elastomer)

Note for men using a vacuum erection aid plus retaining ring together with the Backup ring:

First use the vacuum erection aid plus constriction ring as normal. As soon as the constriction ring is in place at the root of the penis, take the Backup ring and pull it apart. Next, slip the Backup ring over the testicles and the penis.

Content:

- 1 Backup Ring
- user instructions

Anneau Backup

renforce et prolonge l'érection

L'anneau Backup améliore la rigidité et le volume du pénis. Une taille pour tous.

Utilisation:

Il suffit de l'étirer, de l'enfiler sur le pénis en érection et de le placer derrière les testicules.

L'anneau Backup est situé entre les testicules et le corps à la base du pénis. Il appuie contre la base du pénis. Cet anneau guide et stabilise le pénis et les testicules.

En haut, à la jonction entre la verge et le pubis, l'anneau peut avoir un effet stimulant pour la partenaire.

Important : L'anneau Backup est toujours placé derrière les testicules.

L'anneau Backup renforce et améliore l'érection – elle dure plus longtemps. Les deux partenaires ont une sensation plus intense.

Matériau :

TPE (élastomère thermoplastique)

Remarque pour les hommes qui utilisent une pompe à érection (vacuum) avec un anneau de constriction et l'anneau Backup :

Utilisez d'abord la pompe à érection avec l'anneau de constriction, comme d'habitude. Dès que l'anneau de constriction est en place à la base du pénis, prenez en plus l'anneau Backup et étirez-le. Faites-le passer ensuite sur les testicules et le pénis.

Contenu :

- 1 anneau Backup
- mode d'emploi

Anillo Backup

intensifica y prolonga la erección

El anillo Backup mejora la firmeza y la corpulencia del pene. Talla única.

Aplicación:

Solo hay que extender el anillo, deslizarlo sobre el pene erecto y colocarlo detrás de los testículos.

El anillo Backup se coloca entre los testículos y el cuerpo, en la raíz del pene y presiona contra su base. Este anillo guía y estabiliza el pene y los testículos.

Arriba, en la transición entre el cuerpo del pene y el pubis, el anillo puede resultar estimulante para la mujer.

Importante: El anillo Backup siempre se coloca detrás de los testículos.

El anillo Backup intensifica y mejora la erección, prolongándola. Los dos miembros de la pareja tienen sensaciones más intensas.

Material:

TPE (elastómero termoplástico)

Nota para los hombres que utilizan un dispositivo de vacío para la erección con anillo constrictor y el anillo Backup:

Utilice en primer lugar el dispositivo de vacío para la erección con el anillo constrictor de la manera habitual. Cuando el anillo constrictor se encuentre en la raíz del pene, tome también el anillo Backup y extiéndalo. Después, deslice el anillo Backup sobre los testículos y el pene.

Contenido:

- 1 anillo Backup
- instrucciones de uso